

## Demande d'examen au cas par cas préalable à la réalisation éventuelle d'une évaluation environnementale

Article R. 122-3 du code de l'environnement

*Ce formulaire sera publié sur le site internet de l'autorité environnementale  
Avant de remplir cette demande, lire attentivement la notice explicative*

Cadre réservé à l'autorité environnementale		
Date de réception : <input style="width: 95%;" type="text"/>	Dossier complet le : <input style="width: 95%;" type="text"/>	N° d'enregistrement : <input style="width: 95%;" type="text"/>

### 1. Intitulé du projet

Création d'un skatepark et d'un terrain de basket-ball 3x3

### 2. Identification du (ou des) maître(s) d'ouvrage ou du (ou des) pétitionnaire(s)

#### 2.1 Personne physique

Nom

Prénom

#### 2.2 Personne morale

Dénomination ou raison sociale

Mairie de Croissy sur Seine

Nom, prénom et qualité de la personne  
habilitée à représenter la personne morale

DAVIN Jean Roger Maire de Croissy sur Seine

RCS / SIRET

2	1	7	8	0	1	9	0	1	0	0	1	0	9
---	---	---	---	---	---	---	---	---	---	---	---	---	---

Forme juridique

Collectivité territoriale communale

*Joignez à votre demande l'annexe obligatoire n°1*

### 3. Catégorie(s) applicable(s) du tableau des seuils et critères annexé à l'article R. 122-2 du code de l'environnement et dimensionnement correspondant du projet

N° de catégorie et sous-catégorie	Caractéristiques du projet au regard des seuils et critères de la catégorie <i>(Préciser les éventuelles rubriques issues d'autres nomenclatures (ICPE, IOTA, etc.))</i>
N°44	Equipements sportifs, culturels ou de loisirs et aménagements associés

### 4. Caractéristiques générales du projet

*Doivent être annexées au présent formulaire les pièces énoncées à la rubrique 8.1 du formulaire*

#### 4.1 Nature du projet, y compris les éventuels travaux de démolition

Réalisation d'un skatepark de 650 m<sup>2</sup> et d'un terrain de basket-ball 3x3 (265 m<sup>2</sup>), y compris abords et accès technique.

Le projet consiste en la réalisation d'un skatepark en béton, principalement composé de dallage béton réalisés sur remblais en grave compactée.

Les abords seront traités avec quelques plantations d'arbres et d'arbustifs ainsi qu'un cheminement en revêtement stabilisé.

Un accès technique/secours (Véhicule lourds) sera également réalisé avec création d'un portail d'entrée (3m).

La clôture existante côté voirie sera remplacée.

## 4.2 Objectifs du projet

Le skatepark et le terrain de basket actuel ne répondent plus aux attentes du maître d'ouvrage et ne permette pas de pratiquer dans de bonnes conditions.

L'objectif est de proposer un nouvel aménagement adapté, sécurisé et performant, mais également de créer un accès technique/secours inexistant à ce jour.

Les abords seront traités pour créer un lieu convivial.

## 4.3 Décrivez sommairement le projet

### 4.3.1 dans sa phase travaux

Les travaux consistent dans l'ordre à :

- Démontez et évacuez les structures en place (module de glisses urbaines et paniers de basket-ball)
- Décroûter et évacuer en décharge agréée l'enrobé en place ainsi que les bordures. L'enrobé a fait l'objet d'un diagnostic ne recelant pas la présence d'amiante dans le produit.
- Terrasser en déblais (-0.30 m) l'ensemble de la parcelle pour réaliser la couche de forme nécessaire à la réalisation des dallages béton.
- Remblayer avec apport de matériaux (couche de forme en GNT 0/80 sur 0.2m d'épaisseur et couche de réglage en GNT 0/31.5 sur 0.1m d'épaisseur.
- Réaliser une noue drainante connectée au réseau d'EP
- Réaliser les dallages lissé et quartzé (0.15m d'épaisseur) sur forme en grave (h max : 1.50m)
- Réaliser un accès technique en enrobé 0/10 (structure poids lourds) avec sous-couche grave bitume 0/14
- Réaliser un terrain de basket-ball 3x3 en enrobé + résine
- Pose des mobiliers (buts de basket, tables de pique-nique, rack à vélo)
- Talutage et raccord TN avec apport de terre végétale

### 4.3.2 dans sa phase d'exploitation

Équipement en accès libre, accès verrouillable

Potentielle convention d'occupation du terrain de basket-ball avec association locale

**4.4 A quelle(s) procédure(s) administrative(s) d'autorisation le projet a-t-il été ou sera-t-il soumis ?**

La décision de l'autorité environnementale devra être jointe au(x) dossier(s) d'autorisation(s).

Nous complétons la demande par un permis d'aménager pour la modification du skate parc et du terrain de basket.

**4.5 Dimensions et caractéristiques du projet et superficie globale de l'opération - préciser les unités de mesure utilisées**

Grandeurs caractéristiques	Valeur(s)
Superficie (en m <sup>2</sup> )	1300 m <sup>2</sup>
Longueur maximale (en m)	80 m
Largeur maximale (en m)	29 m
Hauteur maximale (en m)	1.50 m

**4.6 Localisation du projet**

Adresse et commune(s)  
d'implantation

Allée de Giverny  
78290 CROISSY-SUR-SEINE

Coordonnées géographiques<sup>1</sup>

Long. 4 8 ° 8 7 ' 6 8 " 5 Lat. 0 2 ° 1 2 ' 4 4 " 5

Pour les catégories 5° a), 6° a), b) et c), 7° a), b) 9° a), b), c), d), 10°, 11° a) b), 12°, 13°, 22°, 32°, 34°, 38°, 43° a), b) de l'annexe à l'article R. 122-2 du code de l'environnement :

Point de départ : Long. \_\_\_ ° \_\_\_ ' \_\_\_ " Lat. \_\_\_ ° \_\_\_ ' \_\_\_ "  
 Point d'arrivée : Long. \_\_\_ ° \_\_\_ ' \_\_\_ " Lat. \_\_\_ ° \_\_\_ ' \_\_\_ "  
 Communes traversées :

Joignez à votre demande les annexes n° 2 à 6

4.7 S'agit-il d'une modification/extension d'une installation ou d'un ouvrage existant ? Oui  Non   
 4.7.1 Si oui, cette installation ou cet ouvrage a-t-il fait l'objet d'une évaluation environnementale ? Oui  Non

4.7.2 Si oui, décrivez sommairement les différentes composantes de votre projet et indiquez à quelle date il a été autorisé ?

<sup>1</sup> Pour l'outre-mer, voir notice explicative

## 5. Sensibilité environnementale de la zone d'implantation envisagée

Afin de réunir les informations nécessaires pour remplir le tableau ci-dessous, vous pouvez vous rapprocher des services instructeurs, et vous référer notamment à l'outil de cartographie interactive CARMEN, disponible sur le site de chaque direction régionale.

Le site Internet du ministère en charge de l'environnement vous propose, dans la rubrique concernant la demande de cas par cas, la liste des sites internet où trouver les données environnementales par région utiles pour remplir le formulaire.

Le projet se situe-t-il :	Oui	Non	Lequel/Laquelle ?
Dans une zone naturelle d'intérêt écologique, faunistique et floristique de type I ou II (ZNIEFF) ?	<input type="checkbox"/>	<input checked="" type="checkbox"/>	Usine des eaux du Pecq, Identifiant national : 110001473 ; située partiellement sur le territoire de Croissy-sur-Seine L'intérêt de la ZNIEFF est relatif à la présence des bassins et à la nidification régulière du Fuligule morillon et à l'hivernage du canard Chipeau
En zone de montagne ?	<input type="checkbox"/>	<input checked="" type="checkbox"/>	
Dans une zone couverte par un arrêté de protection de biotope ?	<input type="checkbox"/>	<input checked="" type="checkbox"/>	
Sur le territoire d'une commune littorale ?	<input type="checkbox"/>	<input checked="" type="checkbox"/>	
Dans un parc national, un parc naturel marin, une réserve naturelle (nationale ou régionale), une zone de conservation halieutique ou un parc naturel régional ?	<input type="checkbox"/>	<input checked="" type="checkbox"/>	
Sur un territoire couvert par un plan de prévention du bruit, arrêté ou le cas échéant, en cours d'élaboration ?	<input type="checkbox"/>	<input checked="" type="checkbox"/>	
Dans un bien inscrit au patrimoine mondial ou sa zone tampon, un monument historique ou ses abords ou un site patrimonial remarquable ?	<input checked="" type="checkbox"/>	<input type="checkbox"/>	Périmètre de protection des abords de l'hôpital du Vésinet L'AVAP de Croissy-sur-Seine, valant SPR, a été approuvée par délibération du 21 décembre 2016. Le projet se situe hors des secteurs constitutifs de l'AVAP.
Dans une zone humide ayant fait l'objet d'une délimitation ?	<input type="checkbox"/>	<input checked="" type="checkbox"/>	

Dans une commune couverte par un plan de prévention des risques naturels prévisibles (PPRN) ou par un plan de prévention des risques technologiques (PPRT) ? Si oui, est-il prescrit ou approuvé ?	<input checked="" type="checkbox"/>	<input type="checkbox"/>	Plan de Prévention des Risques d'Inondation (PPRI) de la vallée de la Seine et de l'Oise approuvé par arrêté préfectoral du 30/06/2007. L'emprise du projet est partiellement située en zone verte du PPRI.  Le projet n'est pas affecté par un PPR miniers ou un PPR technologiques. Il n'y a enfin pas de risque de retraits gonflements d'argiles.
Dans un site ou sur des sols pollués ?	<input type="checkbox"/>	<input checked="" type="checkbox"/>	Absence d'installation soumise au régime d'autorisation ou d'enregistrement ICPE dans un rayon de 500 m
Dans une zone de répartition des eaux ?	<input type="checkbox"/>	<input checked="" type="checkbox"/>	
Dans un périmètre de protection rapprochée d'un captage d'eau destiné à la consommation humaine ou d'eau minérale naturelle ?	<input checked="" type="checkbox"/>	<input type="checkbox"/>	Le projet est situé dans le périmètre de protection rapprochée des captages de Croissy-sur-Seine – Le Pecq
Dans un site inscrit ?	<input type="checkbox"/>	<input checked="" type="checkbox"/>	Croissy-sur-Seine possède un site classé (Grenouillère) et un site inscrit (rives de Seine) ; la commune est en outre entourée de sites classés et de sites inscrits sur le territoire des Communes voisines. Le projet n'affecte aucun site classé ou inscrit.
<b>Le projet se situe-t-il, dans ou à proximité :</b>	<b>Oui</b>	<b>Non</b>	<b>Lequel et à quelle distance ?</b>
D'un site Natura 2000 ?	<input type="checkbox"/>	<input checked="" type="checkbox"/>	
D'un site classé ?	<input type="checkbox"/>	<input checked="" type="checkbox"/>	Croissy-sur-Seine possède un site classé (Grenouillère) et un site inscrit (rives de Seine) ; la commune est en outre entourée de sites classés et de sites inscrits sur le territoire des Communes voisines. Le projet n'affecte aucun site classé ou inscrit.

6. Caractéristiques de l'impact potentiel du projet sur l'environnement et la santé humaine au vu des informations disponibles

6.1 Le projet envisagé est-il susceptible d'avoir les incidences notables suivantes ?

Veuillez compléter le tableau suivant :

Incidences potentielles		Oui	Non	De quelle nature ? De quelle importance ? Appréciez sommairement l'impact potentiel
<b>Ressources</b>	Engendre-t-il des prélèvements d'eau ? Si oui, dans quel milieu ?	<input type="checkbox"/>	<input checked="" type="checkbox"/>	
	Impliquera-t-il des drainages / ou des modifications prévisibles des masses d'eau souterraines ?	<input type="checkbox"/>	<input checked="" type="checkbox"/>	
	Est-il excédentaire en matériaux ?	<input checked="" type="checkbox"/>	<input type="checkbox"/>	Création de modules en béton pour la pratique du skate
	Est-il déficitaire en matériaux ? Si oui, utilise-t-il les ressources naturelles du sol ou du sous-sol ?	<input type="checkbox"/>	<input type="checkbox"/>	
<b>Milieu naturel</b>	Est-il susceptible d'entraîner des perturbations, des dégradations, des destructions de la biodiversité existante : faune, flore, habitats, continuités écologiques ?	<input type="checkbox"/>	<input checked="" type="checkbox"/>	
	Si le projet est situé dans ou à proximité d'un site Natura 2000, est-il susceptible d'avoir un impact sur un habitat / une espèce inscrit(e) au Formulaire Standard de Données du site ?	<input type="checkbox"/>	<input checked="" type="checkbox"/>	

	Est-il susceptible d'avoir des incidences sur les autres zones à sensibilité particulière énumérées au 5.2 du présent formulaire ?	<input type="checkbox"/>	<input checked="" type="checkbox"/>	
	Engendre-t-il la consommation d'espaces naturels, agricoles, forestiers, maritimes ?	<input type="checkbox"/>	<input checked="" type="checkbox"/>	
<b>Risques</b>	Est-il concerné par des risques technologiques ?	<input type="checkbox"/>	<input checked="" type="checkbox"/>	
	Est-il concerné par des risques naturels ?	<input type="checkbox"/>	<input checked="" type="checkbox"/>	
	Engendre-t-il des risques sanitaires ?	<input type="checkbox"/>	<input checked="" type="checkbox"/>	
	Est-il concerné par des risques sanitaires ?	<input type="checkbox"/>	<input checked="" type="checkbox"/>	
<b>Nuisances</b>	Engendre-t-il des déplacements/des trafics	<input type="checkbox"/>	<input checked="" type="checkbox"/>	
	Est-il source de bruit ? Est-il concerné par des nuisances sonores ?	<input checked="" type="checkbox"/> <input type="checkbox"/>	<input type="checkbox"/> <input checked="" type="checkbox"/>	

	Engendre-t-il des odeurs ? Est-il concerné par des nuisances olfactives ?	<input type="checkbox"/>	<input checked="" type="checkbox"/>	
	Engendre-t-il des vibrations ? Est-il concerné par des vibrations ?	<input type="checkbox"/>	<input checked="" type="checkbox"/>	
	Engendre-t-il des émissions lumineuses ? Est-il concerné par des émissions lumineuses ?	<input type="checkbox"/>	<input checked="" type="checkbox"/>	
<b>Emissions</b>	Engendre-t-il des rejets dans l'air ?	<input type="checkbox"/>	<input checked="" type="checkbox"/>	
	Engendre-t-il des rejets liquides ? Si oui, dans quel milieu ?	<input type="checkbox"/>	<input checked="" type="checkbox"/>	
	Engendre-t-il des effluents ?	<input type="checkbox"/>	<input checked="" type="checkbox"/>	
	Engendre-t-il la production de déchets non dangereux, inertes, dangereux ?	<input type="checkbox"/>	<input checked="" type="checkbox"/>	



Patrimoine / Cadre de vie / Population	Est-il susceptible de porter atteinte au patrimoine architectural, culturel, archéologique et paysager ?	<input type="checkbox"/>	<input checked="" type="checkbox"/>
	Engendre-t-il des modifications sur les activités humaines (agriculture, sylviculture, urbanisme, aménagements), notamment l'usage du sol ?	<input type="checkbox"/>	<input checked="" type="checkbox"/>

6.2 Les incidences du projet identifiées au 6.1 sont-elles susceptibles d'être cumulées avec d'autres projets existants ou approuvés ?

Oui  Non  Si oui, décrivez lesquelles :

6.3 Les incidences du projet identifiées au 6.1 sont-elles susceptibles d'avoir des effets de nature transfrontière ?

Oui  Non  Si oui, décrivez lesquels :

**6.4 Description, le cas échéant, des mesures et des caractéristiques du projet destinées à éviter ou réduire les effets négatifs notables du projet sur l'environnement ou la santé humaine (pour plus de précision, il vous est possible de joindre une annexe traitant de ces éléments) :**

**7. Auto-évaluation (facultatif)**

Au regard du formulaire rempli, estimez-vous qu'il est nécessaire que votre projet fasse l'objet d'une évaluation environnementale ou qu'il devrait en être dispensé ? Expliquez pourquoi.

Non, il ne semble pas que ce projet fasse l'objet d'une évaluation environnementale dans la mesure où le site actuel est très pauvre d'un point de vue végétation et que le projet à venir va réduire la surface de sol imperméable en ajoutant un peu de végétation.

**8. Annexes**

**8.1 Annexes obligatoires**

Objet		
1	Document CERFA n°14734 intitulé « informations nominatives relatives au maître d'ouvrage ou pétitionnaire » - <b>non publié</b> ;	<input checked="" type="checkbox"/>
2	Un plan de situation au 1/25 000 ou, à défaut, à une échelle comprise entre 1/16 000 et 1/64 000 (Il peut s'agir d'extraits cartographiques du document d'urbanisme s'il existe) ;	<input checked="" type="checkbox"/>
3	Au minimum, 2 photographies datées de la zone d'implantation, avec une localisation cartographique des prises de vue, l'une devant permettre de situer le projet dans l'environnement proche et l'autre de le situer dans le paysage lointain ;	<input checked="" type="checkbox"/>
4	Un plan du projet <u>ou</u> , pour les travaux, ouvrages ou aménagements visés aux catégories 5° a), 6°a), b) et c), 7°a), b), 9°a), b), c), d), 10°, 11°a), b), 12°, 13°, 22°, 32, 38° ; 43° a) et b) de l'annexe à l'article R. 122-2 du code de l'environnement un projet de tracé ou une enveloppe de tracé ;	<input checked="" type="checkbox"/>
5	Sauf pour les travaux, ouvrages ou aménagements visés aux 5° a), 6°a), b) et c), 7° a), b), 9°a), b), c), d), 10°, 11°a), b), 12°, 13°, 22°, 32, 38° ; 43° a) et b) de l'annexe à l'article R. 122-2 du code de l'environnement : plan des abords du projet (100 mètres au minimum) pouvant prendre la forme de photos aériennes datées et complétées si nécessaire selon les évolutions récentes, à une échelle comprise entre 1/2 000 et 1/5 000. Ce plan devra préciser l'affectation des constructions et terrains avoisinants ainsi que les canaux, plans d'eau et cours d'eau ;	<input type="checkbox"/>
6	Si le projet est situé dans un site Natura 2000, un plan de situation détaillé du projet par rapport à ce site. Dans les autres cas, une carte permettant de localiser le projet par rapport aux sites Natura 2000 sur lesquels le projet est susceptible d'avoir des effets.	<input type="checkbox"/>

## 8.2 Autres annexes volontairement transmises par le maître d'ouvrage ou pétitionnaire

Veillez compléter le tableau ci-joint en indiquant les annexes jointes au présent formulaire d'évaluation, ainsi que les parties auxquelles elles se rattachent

Objet
Cahier de plans niveau AVP du projet avec l'ensemble des plans demandés ainsi que des visualisations 3D

## 9. Engagement et signature

Je certifie sur l'honneur l'exactitude des renseignements ci-dessus

Fait à  le,

Signature



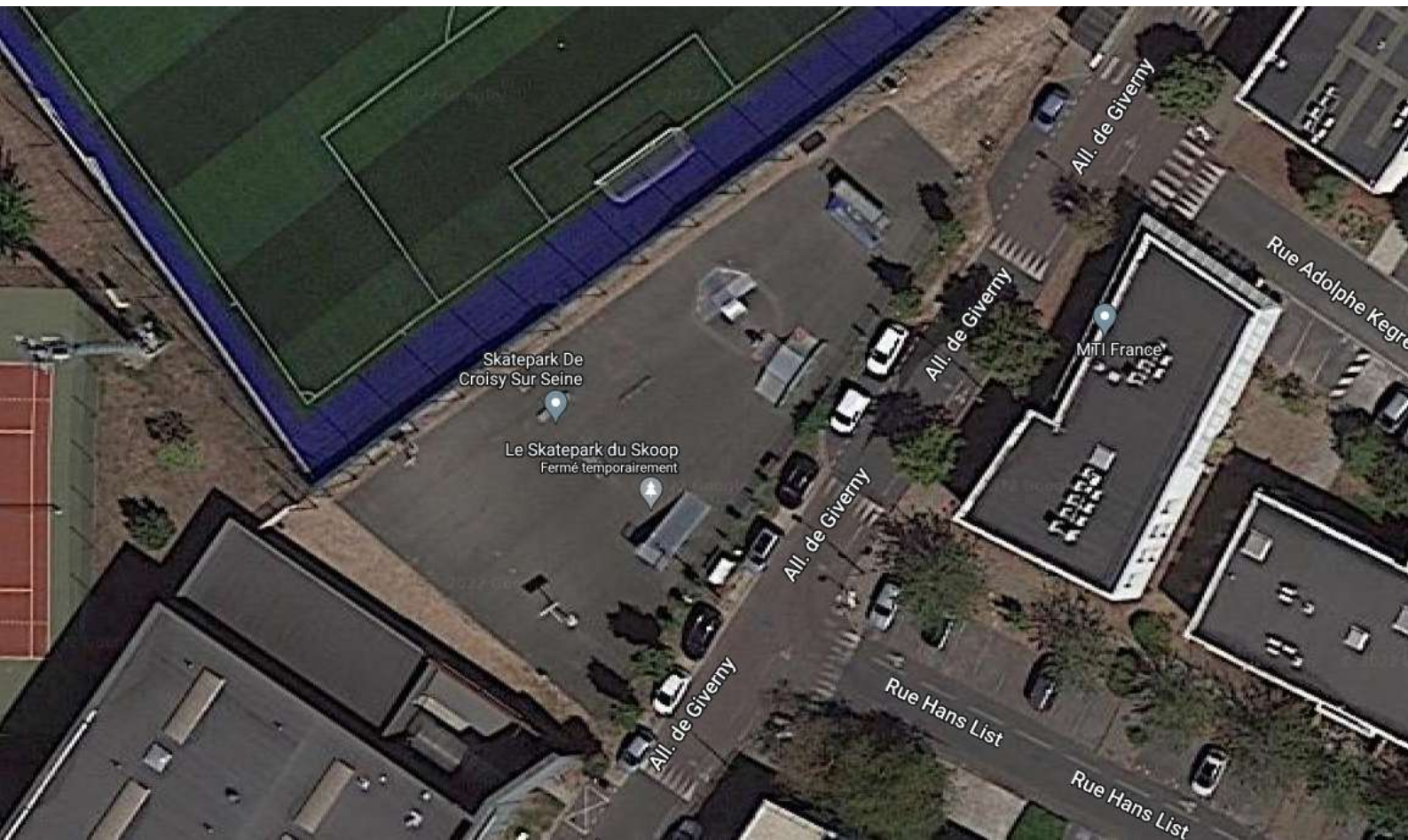



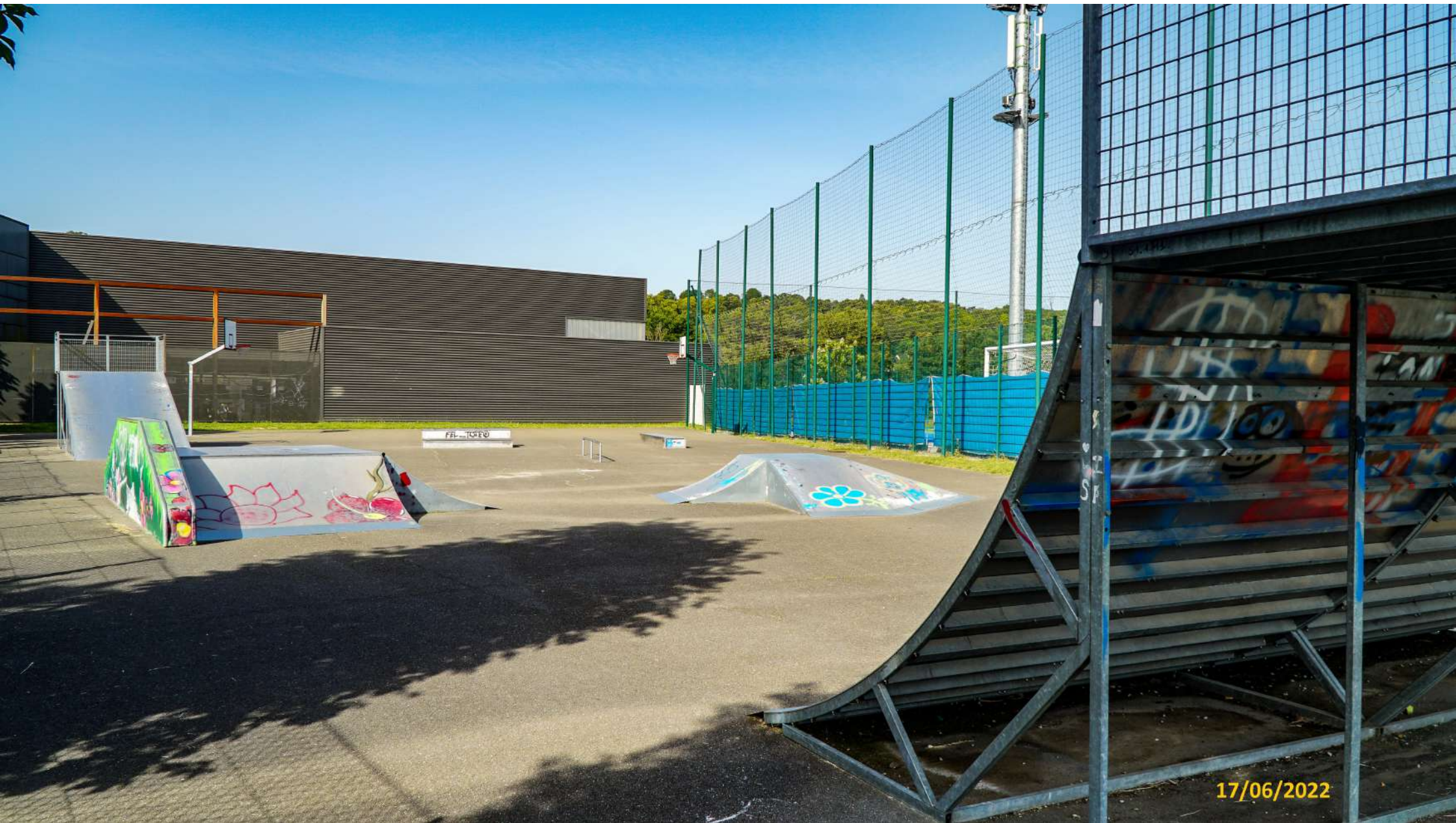

17/06/2022



17/06/2022



17/06/2022



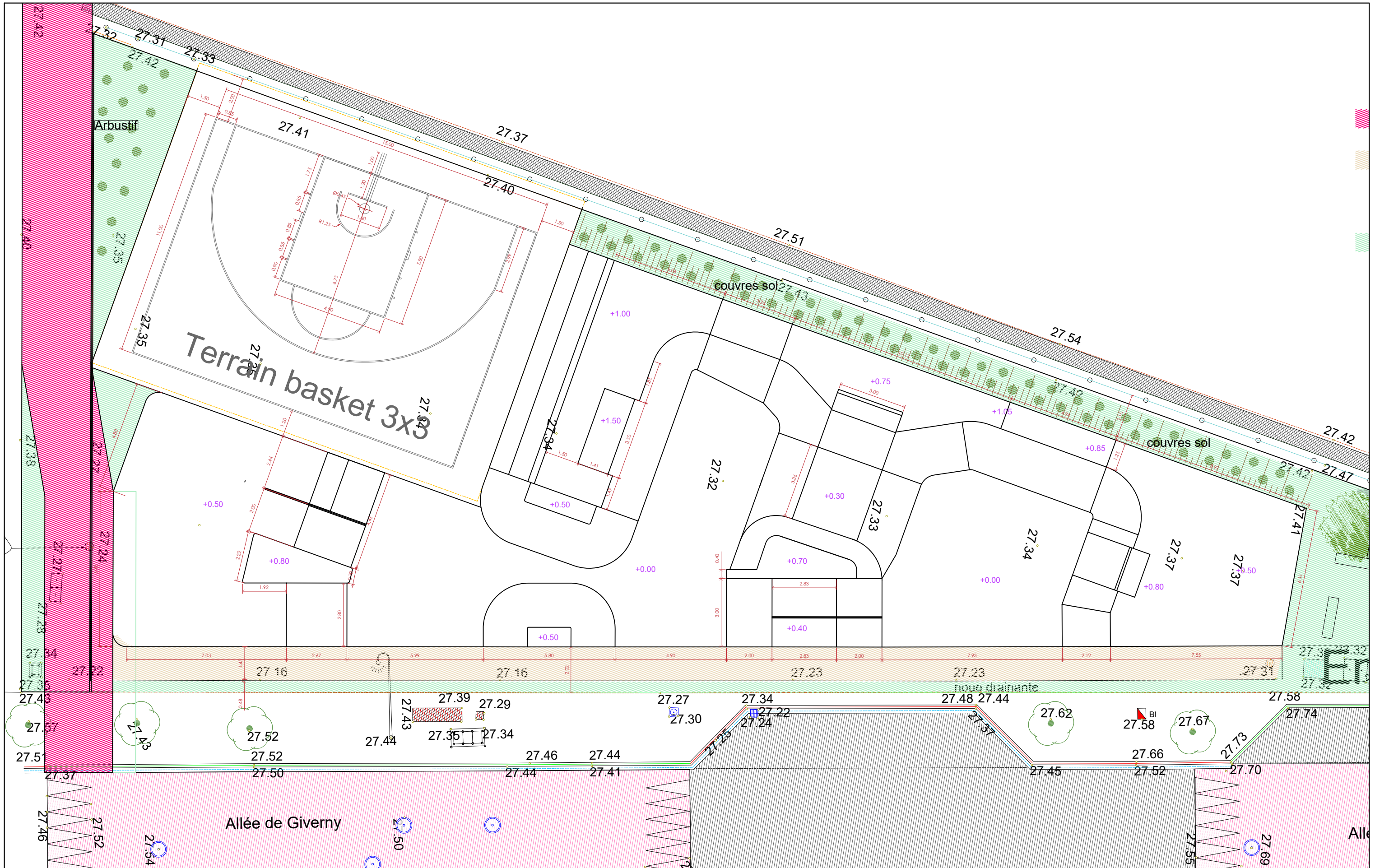

**CONNEXION SPORT URBAIN**  
 1834 route des Tardy - Lieu-Dit Le Collet  
 73170 SAINT PIERRE D'ALVEY  
 06 84 76 98 54 - info@connexionsporturbain.fr

**Ville de Croissy-sur-Seine**  
 8 avenue de Verdun  
 78293 Croissy-sur-Seine

**Création  
 d'un skatepark**

Lot Tous lots

Ref Plan CSS-6

Phase AVP

Indice Ind : A

Echelle 1/200

Nom du plan PLAN MASSE SKATEPARK

Auteur CSU

Date juin-22

Format A3

MAITRISE D'OEUVRE

MAITRISE D'OUVRAGE

PROJET

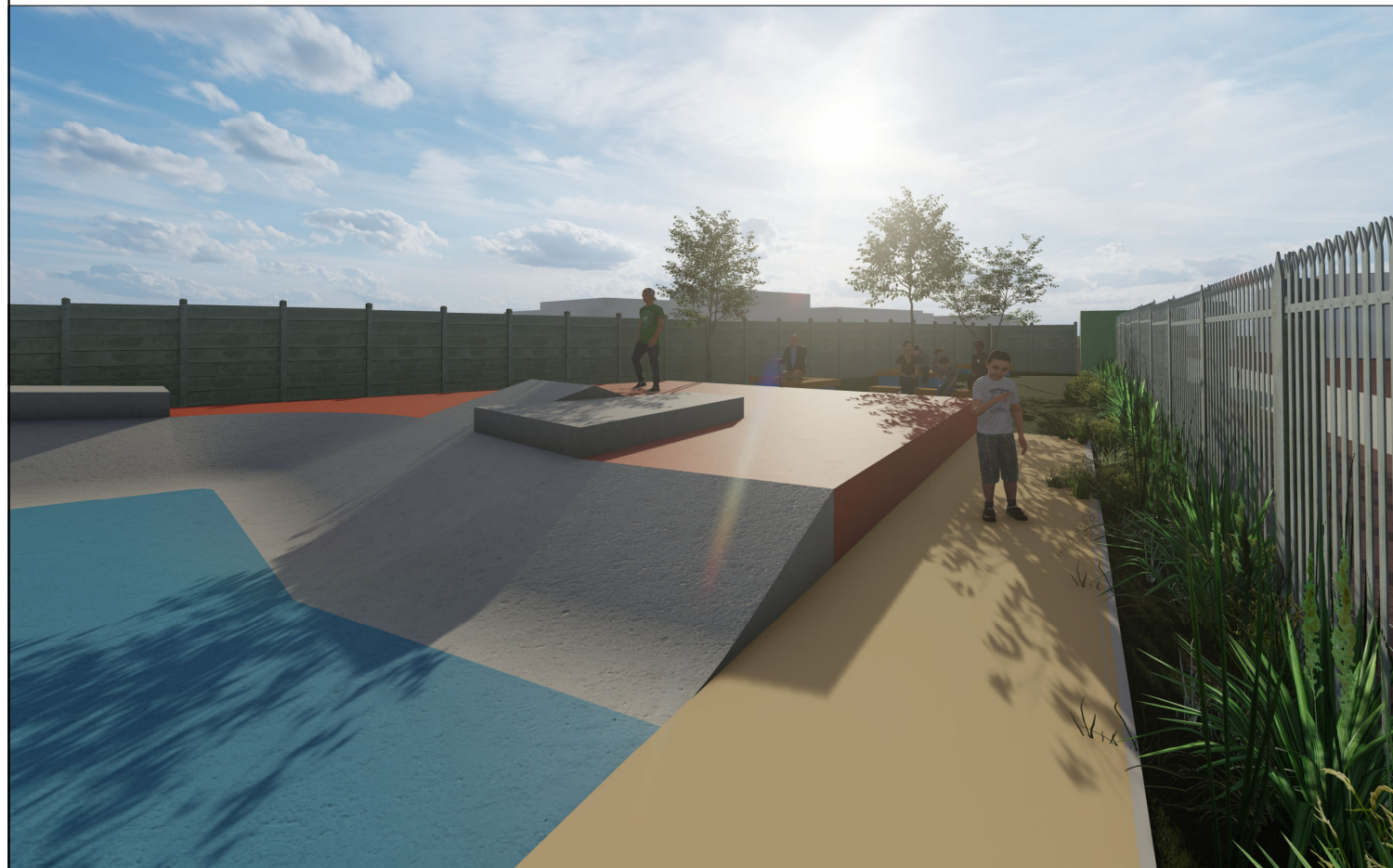
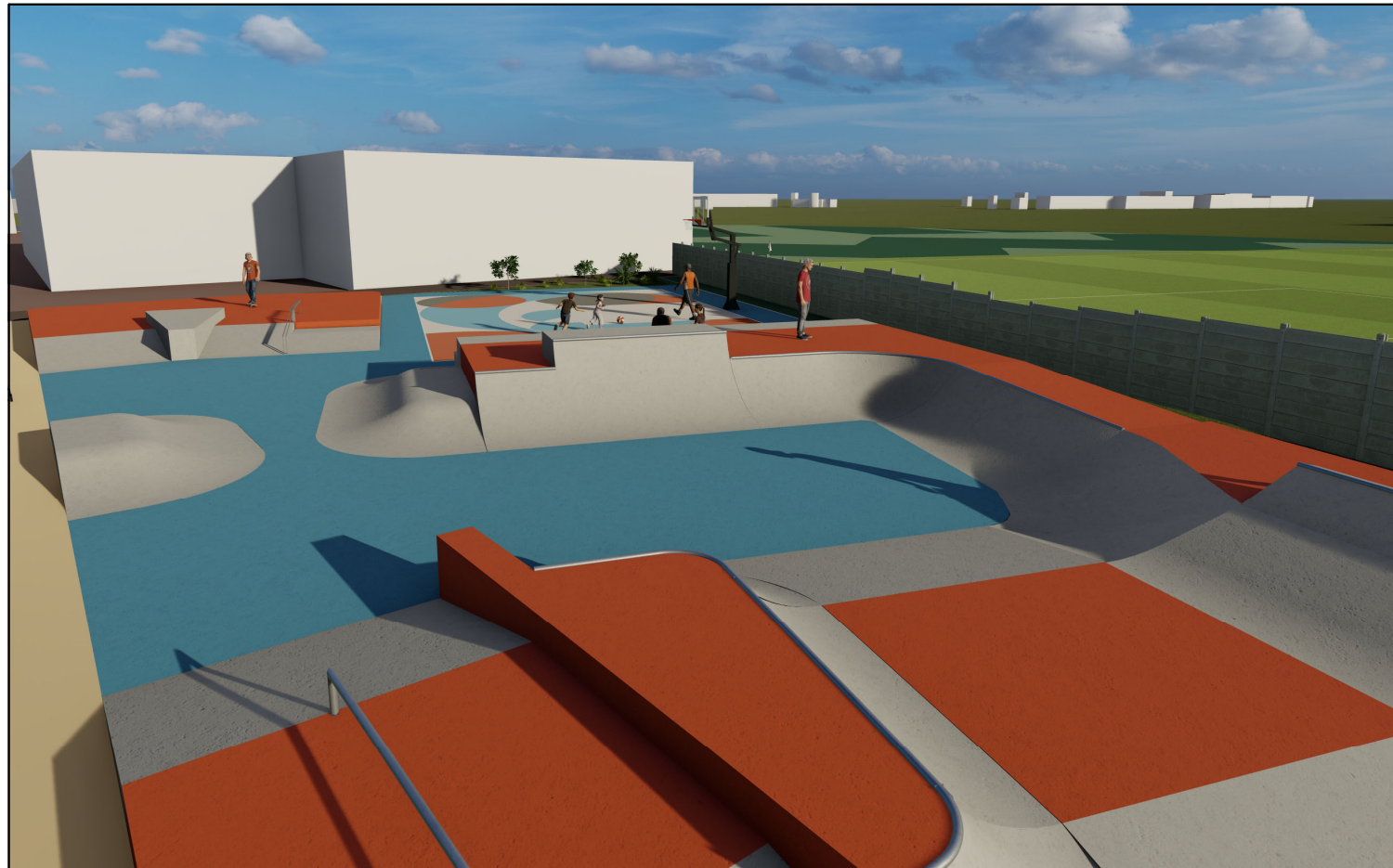

LE VESINET

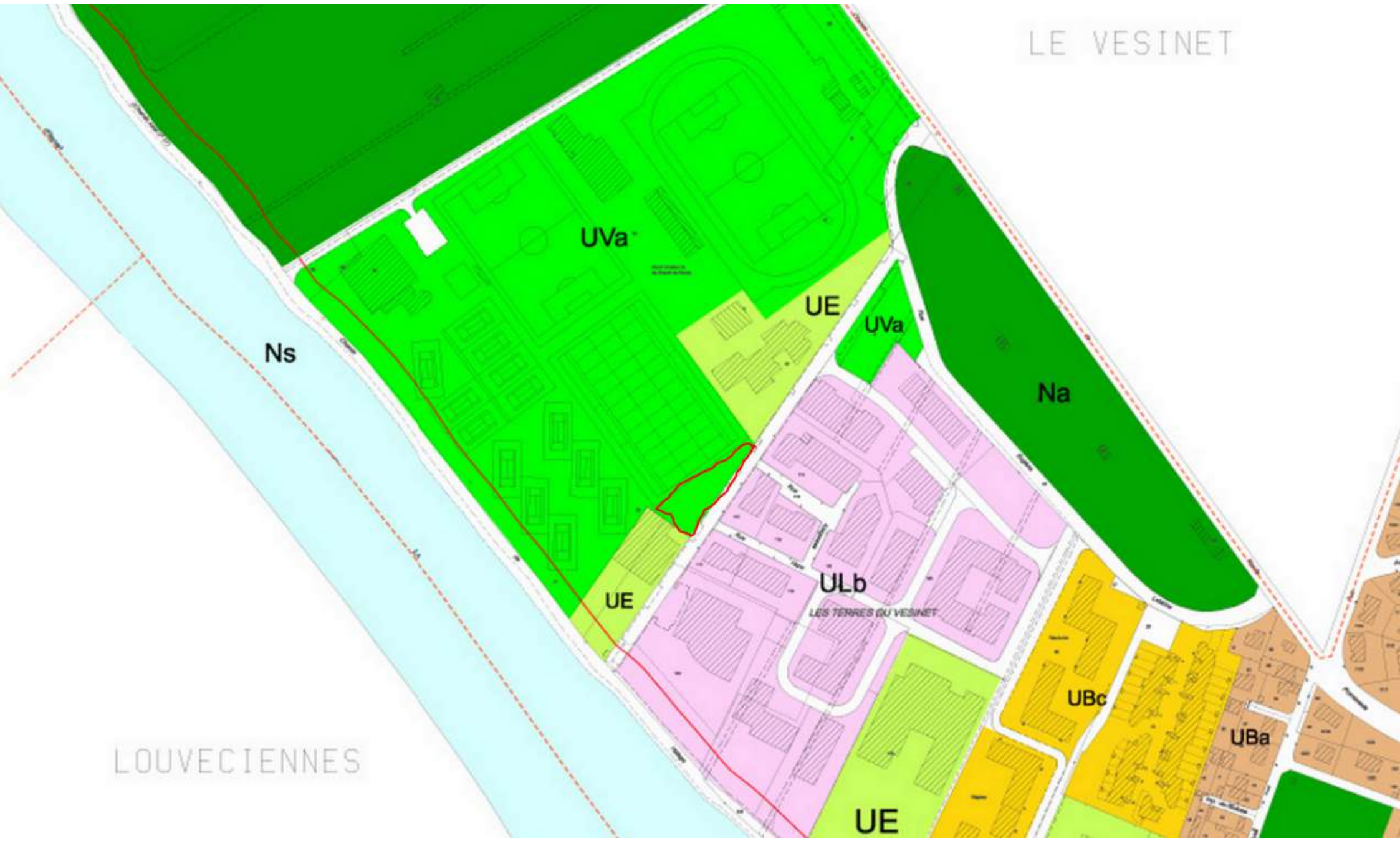

LOUVECIENNES

# Mode d'occupation des sols de Croissy-sur-Seine, 2017

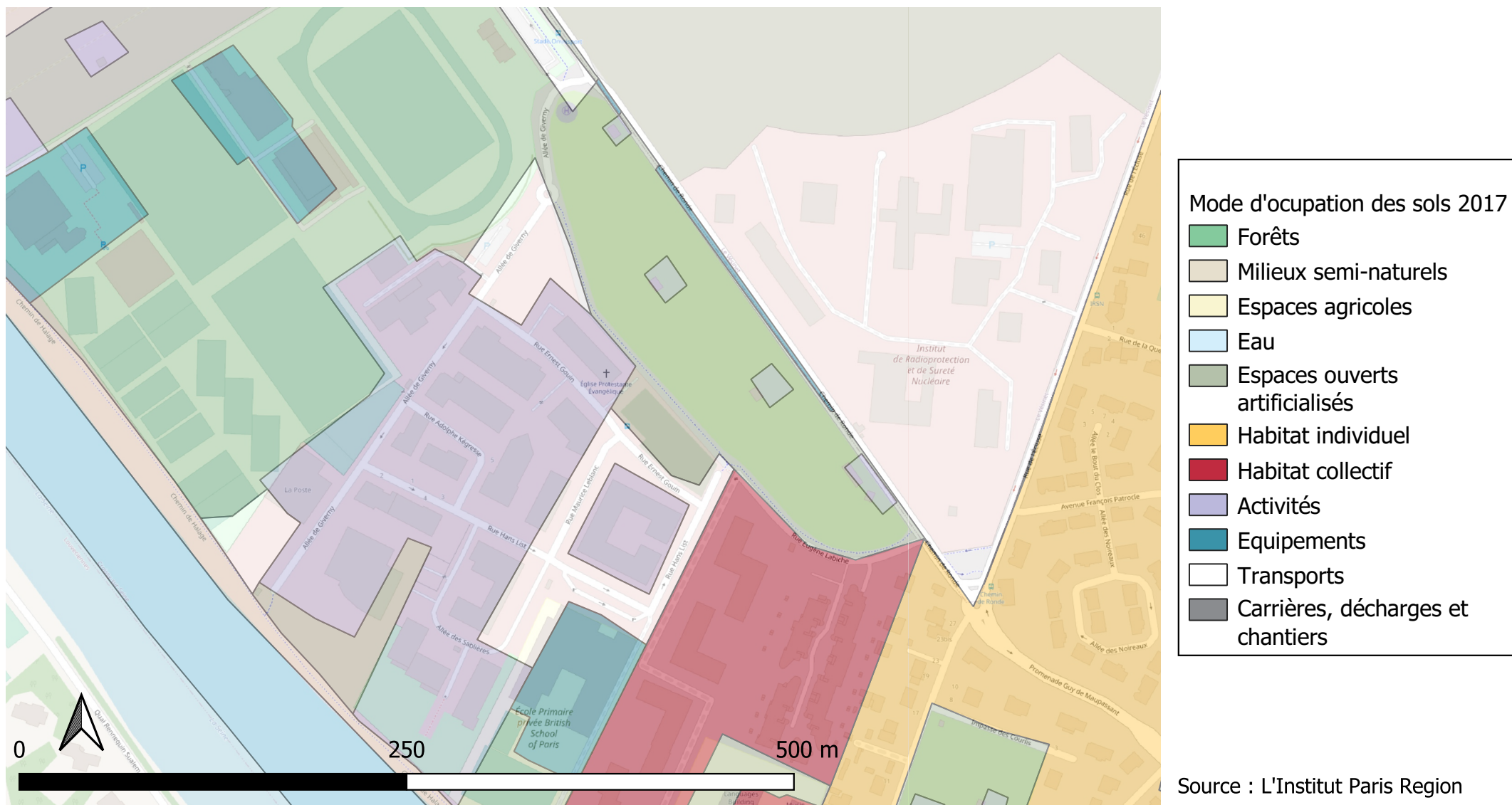

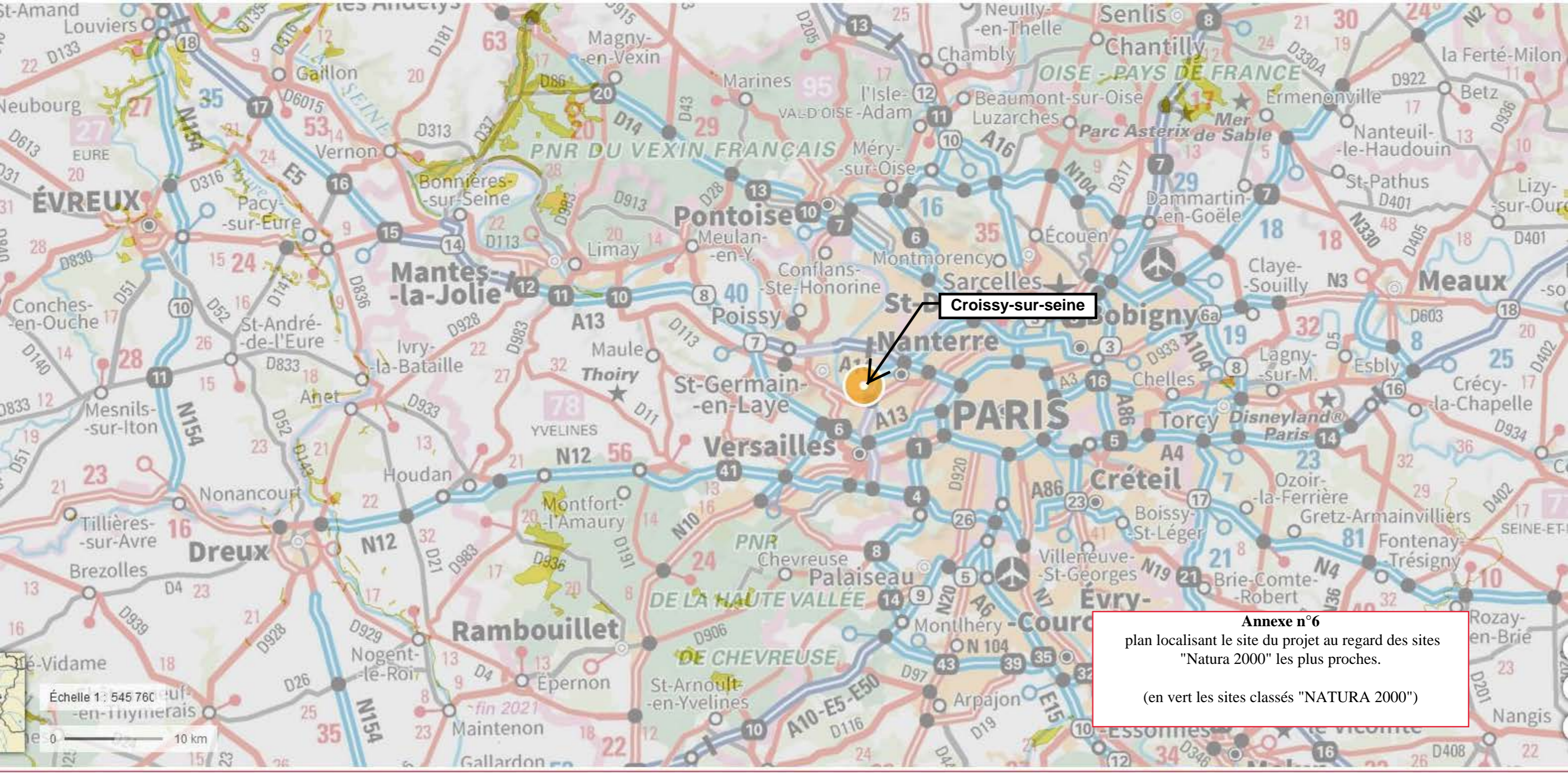

Croissy-sur-seine

**Annexe n°6**  
plan localisant le site du projet au regard des sites  
"Natura 2000" les plus proches.  
  
(en vert les sites classés "NATURA 2000")

Échelle 1 : 545 760  
0 10 km