



Ministère chargé de
l'environnement

Demande d'examen au cas par cas préalable à la réalisation éventuelle d'une évaluation environnementale

Article R. 122-3 du code de l'environnement



N° 14734*03

Ce formulaire sera publié sur le site Internet de l'autorité environnementale
Avant de remplir cette demande, lire attentivement la notice explicative

Cadre réservé à l'autorité environnementale

Date de réception :
24/05/2022

Dossier complet le :
24/05/2022

N° d'enregistrement :
2022-12706

1. Intitulé du projet

2. Identification du (ou des) maître(s) d'ouvrage ou du (ou des) pétitionnaire(s)

2.1 Personne physique

Nom DUTREUILH

Prénom PIERRE, JACQUES, BERNARD, JEAN MARIE

2.2 Personne morale

Dénomination ou raison sociale

Nom, prénom et qualité de la personne
habilitée à représenter la personne morale

RCS / SIRET

A

Forme juridique INDIVISION

Joignez à votre demande l'annexe obligatoire n°1

3. Catégorie(s) applicable(s) du tableau des seuils et critères annexé à l'article R. 122-2 du code de l'environnement et dimensionnement correspondant du projet

N° de catégorie et sous-catégorie	Caractéristiques du projet au regard des seuils et critères de la catégorie (Préciser les éventuelles rubriques issues d'autres nomenclatures (ICPE, IOTA, etc.))
47C 1ER BOISEMENT	SURFACE SUPERIEURE A OHA500

4. Caractéristiques générales du projet

Doivent être annexées au présent formulaire les pièces énoncées à la rubrique 8.1 du formulaire

4.1 Nature du projet, y compris les éventuels travaux de démolition

PLANTATION PEUPLIERS SUR ANCIENNE TERRE AGRICOLE EN DEPRISE

L'OBJECTIF ETANT DE PRODUIRE DU BOIS DE QUALITE EN PLANTANT UNE ESSENCE ET UNE SYLVICULTURE BIEN IMPLANTEE SUR SON TERRITOIRE ET SA FILIERE

CES PARCELLES COMPLETERONT UNE PROPRIETE FORESTIERE DEJA EXISTANTE ET SERONT INTEGREES DANS UN DOCUMENT DE GESTION DURABLE (CBPS+ ET/OU GIEEF)

4.2 Objectifs du projet

PRODUCTION DE BOIS D'OEUVRE DE QUALITE, TYPE DE PRODUIT DEMANDE PAR LA FILIERE BOIS REGIONALE
VALORISATION DE FONCIER EN IMPASSE PAR PLANTATION REVERSIBLE
SEQUESTRATION RAPIDE DE CARBONE
DIVERSIFICATION DE REVENUS FORESTIERS
MAINTIEN D'UNE ACTIVITE FORESTIERE DURABLE ET NON DELOCALISABLE

4.3 Décrivez sommairement le projet

4.3.1 dans sa phase travaux

TRAVAIL DU SOL EN LOCALISE, PERIODE D'INTERVENTION DE DECEMBRE A MARS HORS PERIODE D'INONDATIONS EVENTUELLES
MISE EN PLACE DE 200 PLANCONS/HA, HOMOLOGUES PAR DRAAF, ACCOMPAGNES DE PROTECTIONS INDIVIDUELLES
RESPECT DES DISTANCES AVEC FONDS VOISINS ET COURS D'EAU
ENTRETIENS ANNUELS ET DEUX ELAGAGES EN PERIODE ESTIVALES

4.3.2 dans sa phase d'exploitation

DISCAGÉ INTERLIGNES POUR MAITRISE CONCURRENCE HERBACEE LES TROIS PREMIERES ANNEES
DEUX ELEGAGES A 3 ANS ET 7 ANS EN PERIODE ESTIVALE
EXPLOITATION AUTOUR DE LA 15EME ANNEE SELON CROISSANCE

4.4 A quelle(s) procédure(s) administrative(s) d'autorisation le projet a-t-il été ou sera-t-il soumis ?

La décision de l'autorité environnementale devra être jointe au(x) dossier(s) d'autorisation(s).

RUBRIQUE 47C : 1ER BOISEMENT SUPERIEUR A OHA50

4.5 Dimensions et caractéristiques du projet et superficie globale de l'opération - préciser les unités de mesure utilisées

Grandeurs caractéristiques	Valeur(s)
SURFACE TOTALE PLANTEE	1HA100

4.6 Localisation du projet

Adresse et commune(s)
d'implantation

COMMUNE DE CASTELSARRASIN
40330
PARCELLE ZB 70 LIEU DIT PONT DE
MARLAT

Coordonnées géographiques¹

Long. - 0° 77' 03" 87 Lat. 43° 60' 66" 37

Pour les catégories 5° a), 6° a), b) et c), 7° a), b) 9° a), b), c), d), 10°, 11° a) b), 12°, 13°, 22°, 32°, 34°, 38° ; 43° a), b) de l'annexe à l'article R. 122-2 du code de l'environnement :

Point de départ :

Long. ___ ° ___ ' ___ " ___ Lat. ___ ° ___ ' ___ " ___

Point d'arrivée :

Long. ___ ° ___ ' ___ " ___ Lat. ___ ° ___ ' ___ " ___

Communes traversées :

Joignez à votre demande les annexes n° 2 à 6

4.7 S'agit-il d'une modification/extension d'une installation ou d'un ouvrage existant ?

Oui

Non

4.7.1 Si oui, cette installation ou cet ouvrage a-t-il fait l'objet d'une évaluation environnementale ?

Oui

Non

4.7.2 Si oui, décrivez sommairement les différentes composantes de votre projet et indiquez à quelle date il a été autorisé ?

¹ Pour l'outre-mer, voir notice explicative

5. Sensibilité environnementale de la zone d'implantation envisagée

Afin de réunir les informations nécessaires pour remplir le tableau ci-dessous, vous pouvez vous rapprocher des services instructeurs, et vous référer notamment à l'outil de cartographie interactive CARMEN, disponible sur le site de chaque direction régionale.

Le site Internet du ministère en charge de l'environnement vous propose, dans la rubrique concernant la demande de cas par cas, la liste des sites internet où trouver les données environnementales par région utiles pour remplir le formulaire.

Le projet se situe-t-il :	Oui	Non	Lequel/Laquelle ?
Dans une zone naturelle d'intérêt écologique, faunistique et floristique de type I ou II (ZNIEFF) ?	<input type="checkbox"/>	<input checked="" type="checkbox"/>	
En zone de montagne ?	<input type="checkbox"/>	<input checked="" type="checkbox"/>	
Dans une zone couverte par un arrêté de protection de biotope ?	<input type="checkbox"/>	<input checked="" type="checkbox"/>	
Sur le territoire d'une commune littorale ?	<input type="checkbox"/>	<input checked="" type="checkbox"/>	
Dans un parc national, un parc naturel marin, une réserve naturelle (nationale ou régionale), une zone de conservation halieutique ou un parc naturel régional ?	<input type="checkbox"/>	<input checked="" type="checkbox"/>	
Sur un territoire couvert par un plan de prévention du bruit, arrêté ou le cas échéant, en cours d'élaboration ?	<input type="checkbox"/>	<input checked="" type="checkbox"/>	
Dans un bien inscrit au patrimoine mondial ou sa zone tampon, un monument historique ou ses abords ou un site patrimonial remarquable ?	<input type="checkbox"/>	<input checked="" type="checkbox"/>	
Dans une zone humide ayant fait l'objet d'une délimitation ?	<input type="checkbox"/>	<input checked="" type="checkbox"/>	

Dans une commune couverte par un plan de prévention des risques naturels prévisibles (PPRN) ou par un plan de prévention des risques technologiques (PPRT) ? Si oui, est-il prescrit ou approuvé ?	<input type="checkbox"/>	<input checked="" type="checkbox"/>	
Dans un site ou sur des sols pollués ?	<input type="checkbox"/>	<input checked="" type="checkbox"/>	
Dans une zone de répartition des eaux ?	<input type="checkbox"/>	<input checked="" type="checkbox"/>	
Dans un périmètre de protection rapprochée d'un captage d'eau destiné à la consommation humaine ou d'eau minérale naturelle ?	<input type="checkbox"/>	<input checked="" type="checkbox"/>	
Dans un site inscrit ?	<input type="checkbox"/>	<input checked="" type="checkbox"/>	
Le projet se situe-t-il, dans ou à proximité :	Oui	Non	Lequel et à quelle distance ?
D'un site Natura 2000 ?	<input type="checkbox"/>	<input checked="" type="checkbox"/>	
D'un site classé ?	<input type="checkbox"/>	<input checked="" type="checkbox"/>	

6. Caractéristiques de l'impact potentiel du projet sur l'environnement et la santé humaine au vu des informations disponibles

6.1 Le projet envisagé est-il susceptible d'avoir les incidences notables suivantes ?

Veillez compléter le tableau suivant :

Incidences potentielles		Oui	Non	De quelle nature ? De quelle importance ? Appréciez sommairement l'impact potentiel
Ressources	Engendre-t-il des prélèvements d'eau ? Si oui, dans quel milieu ?	<input type="checkbox"/>	<input checked="" type="checkbox"/>	
	Impliquera-t-il des drainages / ou des modifications prévisibles des masses d'eau souterraines ?	<input type="checkbox"/>	<input checked="" type="checkbox"/>	
	Est-il excédentaire en matériaux ?	<input type="checkbox"/>	<input checked="" type="checkbox"/>	
	Est-il déficitaire en matériaux ? Si oui, utilise-t-il les ressources naturelles du sol ou du sous-sol ?	<input type="checkbox"/>	<input checked="" type="checkbox"/>	
Milieu naturel	Est-il susceptible d'entraîner des perturbations, des dégradations, des destructions de la biodiversité existante : faune, flore, habitats, continuités écologiques ?	<input type="checkbox"/>	<input checked="" type="checkbox"/>	SUPPRESSION DES INTRANTS AGRICOLES OU UTILISATION DE PRODUITS PHYTOSANITAIRES, ON PEUT DONC SUPPOSER UN IMPACT POSITIF SUR LA BIODIVERSITE
	Si le projet est situé dans ou à proximité d'un site Natura 2000, est-il susceptible d'avoir un impact sur un habitat / une espèce inscrit(e) au Formulaire Standard de Données du site ?	<input type="checkbox"/>	<input checked="" type="checkbox"/>	

	Est-il susceptible d'avoir des incidences sur les autres zones à sensibilité particulière énumérées au 5.2 du présent formulaire ?	<input type="checkbox"/>	<input checked="" type="checkbox"/>	
	Engendre-t-il la consommation d'espaces naturels, agricoles, forestiers, maritimes ?	<input type="checkbox"/>	<input checked="" type="checkbox"/>	LA PLANTATION VIENT EN REMPLACEMENT D'UN ESPACE AGRICOLE EN DEPRISE
Risques	Est-il concerné par des risques technologiques ?	<input type="checkbox"/>	<input checked="" type="checkbox"/>	
	Est-il concerné par des risques naturels ?	<input type="checkbox"/>	<input checked="" type="checkbox"/>	
	Engendre-t-il des risques sanitaires ?	<input type="checkbox"/>	<input checked="" type="checkbox"/>	
	Est-il concerné par des risques sanitaires ?	<input type="checkbox"/>	<input checked="" type="checkbox"/>	
Nuisances	Engendre-t-il des déplacements/des trafics	<input type="checkbox"/>	<input checked="" type="checkbox"/>	
	Est-il source de bruit ? Est-il concerné par des nuisances sonores ?	<input type="checkbox"/> <input type="checkbox"/>	<input checked="" type="checkbox"/> <input checked="" type="checkbox"/>	

	Engendre-t-il des odeurs ? Est-il concerné par des nuisances olfactives ?	<input type="checkbox"/>	<input checked="" type="checkbox"/>	
	Engendre-t-il des vibrations ? Est-il concerné par des vibrations ?	<input type="checkbox"/>	<input checked="" type="checkbox"/>	
	Engendre-t-il des émissions lumineuses ? Est-il concerné par des émissions lumineuses ?	<input type="checkbox"/>	<input type="checkbox"/>	
Emissions	Engendre-t-il des rejets dans l'air ?	<input type="checkbox"/>	<input checked="" type="checkbox"/>	AU CONTRAIRE, LA PLANTATION PERMETTRA UNE SEQUESTRATION RAPIDE DE CARBONE
	Engendre-t-il des rejets liquides ? Si oui, dans quel milieu ?	<input type="checkbox"/>	<input checked="" type="checkbox"/>	
	Engendre-t-il des effluents ?	<input type="checkbox"/>	<input checked="" type="checkbox"/>	
	Engendre-t-il la production de déchets non dangereux, inertes, dangereux ?	<input type="checkbox"/>	<input checked="" type="checkbox"/>	

Patrimoine / Cadre de vie / Population	Est-il susceptible de porter atteinte au patrimoine architectural, culturel, archéologique et paysager ?	<input type="checkbox"/>	<input checked="" type="checkbox"/>	LA POPULICULTURE EST DEJA PRESENTE ET BIEN INSCRITE DANS LE PAYSAGE LOCAL
	Engendre-t-il des modifications sur les activités humaines (agriculture, sylviculture, urbanisme, aménagements), notamment l'usage du sol ?	<input type="checkbox"/>	<input checked="" type="checkbox"/>	LA PLANTATION PERMETTRA DE MAINTENIR UNE ACTIVITE DE SYLVICULTURE LOCALE ET NON DELOCALISABLE

6.2 Les incidences du projet identifiées au 6.1 sont-elles susceptibles d'être cumulées avec d'autres projets existants ou approuvés ?

Oui Non Si oui, décrivez lesquelles :

Blank response area for question 6.2.

6.3 Les incidences du projet identifiées au 6.1 sont-elles susceptibles d'avoir des effets de nature transfrontière ?

Oui Non Si oui, décrivez lesquels :

Blank response area for question 6.3.

6.4 Description, le cas échéant, des mesures et des caractéristiques du projet destinées à éviter ou réduire les effets négatifs notables du projet sur l'environnement ou la santé humaine (pour plus de précision, il vous est possible de joindre une annexe traitant de ces éléments) :

IMPLANTATION DE CLONES VALIDES PAR ADMINISTRATION REGIONALE DRAAF

TRAVAIL PREPARATOIRE EN LOCALISE

CHOIX D'INTERVENTION HORS PERIODE PLUVIEUSE ET EN DEHORS DU PRINTEMPS POUR UN IMPACT MINIMISE SUR LA FAUNE ET LA FLORE

PAS DE TRAITEMENT PHYTOSANITAIRE

INSCRIPTION PLANTATION DANS DOCUMENT DE GESTION DURABLE

7. Auto-évaluation (facultatif)

Au regard du formulaire rempli, estimez-vous qu'il est nécessaire que votre projet fasse l'objet d'une évaluation environnementale ou qu'il devrait en être dispensé ? Expliquez pourquoi.

CETTE PLANTATION DE PEUPLIERS PARAIT S'INSCRIRE DANS UN IMPACT POSITIF EN TERME DE SEQUESTRATION RAPIDE DE CARBONE EN OUTRE INTEGREE DANS UN DOCUMENT DE GESTION DURABLE

EN OUTRE, ELLE PERMETTRA DE VALORISER UNE PARCELLE AGRICOLE EN DEPRISE EN EVITANT LA FORMATION D'UNE FRICHE

8. Annexes

8.1 Annexes obligatoires

Objet		
1	Document CERFA n°14734 intitulé « informations nominatives relatives au maître d'ouvrage ou pétitionnaire » - non publié ;	<input checked="" type="checkbox"/>
2	Un plan de situation au 1/25 000 ou, à défaut, à une échelle comprise entre 1/16 000 et 1/64 000 (il peut s'agir d'extraits cartographiques du document d'urbanisme s'il existe) ;	<input checked="" type="checkbox"/>
3	Au minimum, 2 photographies datées de la zone d'implantation, avec une localisation cartographique des prises de vue, l'une devant permettre de situer le projet dans l'environnement proche et l'autre de le situer dans le paysage lointain ;	<input checked="" type="checkbox"/>
4	Un plan du projet <u>ou</u> , pour les travaux, ouvrages ou aménagements visés aux catégories 5° a), 6°a), b) et c), 7°a), b), 9°a), b), c), d), 10°, 11°a), b), 12°, 13°, 22°, 32, 38° ; 43° a) et b) de l'annexe à l'article R. 122-2 du code de l'environnement un projet de tracé ou une enveloppe de tracé ;	<input checked="" type="checkbox"/>
5	Sauf pour les travaux, ouvrages ou aménagements visés aux 5° a), 6°a), b) et c), 7° a), b), 9°a), b), c), d), 10°, 11°a), b), 12°, 13°, 22°, 32, 38° ; 43° a) et b) de l'annexe à l'article R. 122-2 du code de l'environnement : plan des abords du projet (100 mètres au minimum) pouvant prendre la forme de photos aériennes datées et complétées si nécessaire selon les évolutions récentes, à une échelle comprise entre 1/2 000 et 1/5 000. Ce plan devra préciser l'affectation des constructions et terrains avoisinants ainsi que les canaux, plans d'eau et cours d'eau ;	<input type="checkbox"/>
6	Si le projet est situé dans un site Natura 2000, un plan de situation détaillé du projet par rapport à ce site. Dans les autres cas, une carte permettant de localiser le projet par rapport aux sites Natura 2000 sur lesquels le projet est susceptible d'avoir des effets.	<input type="checkbox"/>

8.2 Autres annexes volontairement transmises par le maître d'ouvrage ou pétitionnaire

Veillez compléter le tableau ci-joint en indiquant les annexes jointes au présent formulaire d'évaluation, ainsi que les parties auxquelles elles se rattachent

Objet

9. Engagement et signature

Je certifie sur l'honneur l'exactitude des renseignements ci-dessus

Fait à

71 LH

le,

24/05/2022

Signature

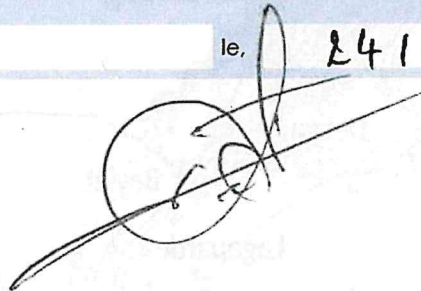

IND DUTREUILH COMMUNE DE CASTELSARRASIN

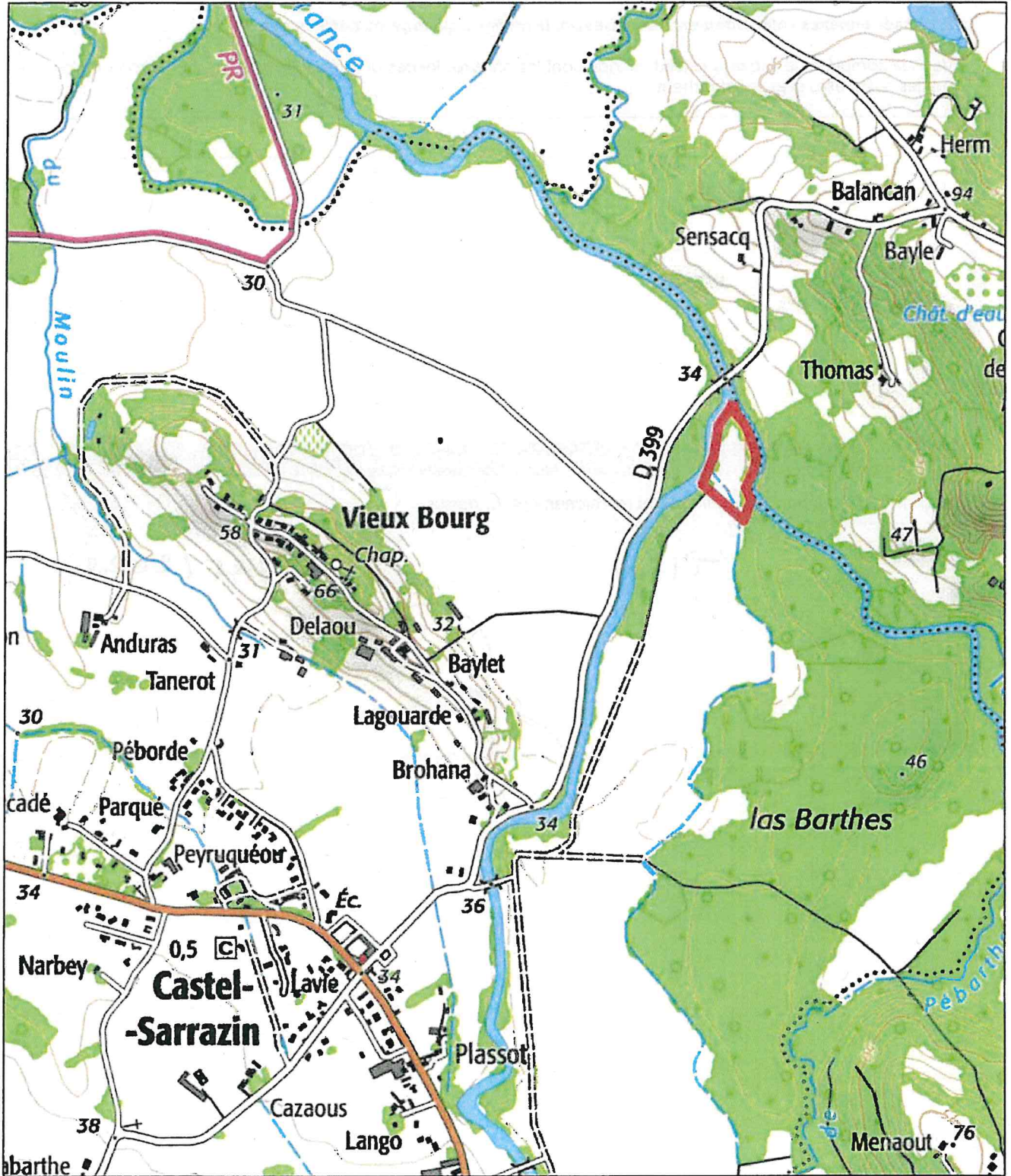

mai 16, 2022

 Override 1

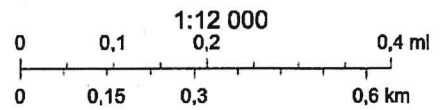







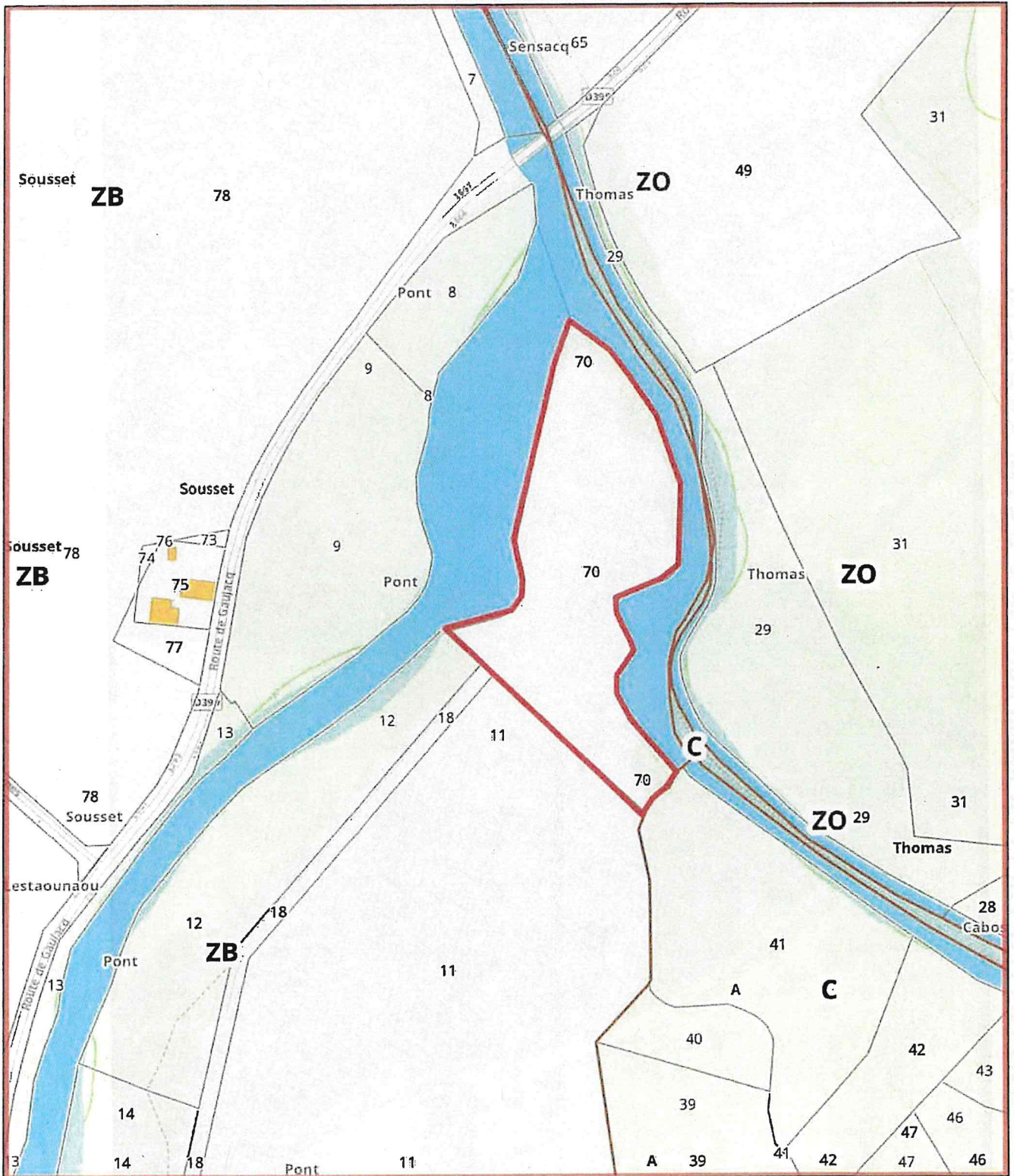





Esri France 2021; Copyright © 2021 IGN

Alliance Forêts Bois

IND DUTREUILH COMMUNE DE CASTELSARRASIN



mai 16, 2022

- | | |
|---|---|
|  Override 1 |  Divers linéaire |
|  Ensemble immobilier |  Trottoirs, petits ruisseaux et terrains de sports |
|  Section cadastrale |  Divers surfacique |
|  Parcellaire |  Parapet de pont ou aqueduc |
|  N° voirie |  Lieux-dits |
|  Voirie |  Limite de commune |

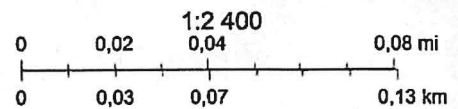

Esri France 2021; Esri France, DGFIP, Ministère de l'Economie et des Finances

Alliance Forêts Bois

IND DUTREUILH COMMUNE DE CASTEL SARASIN

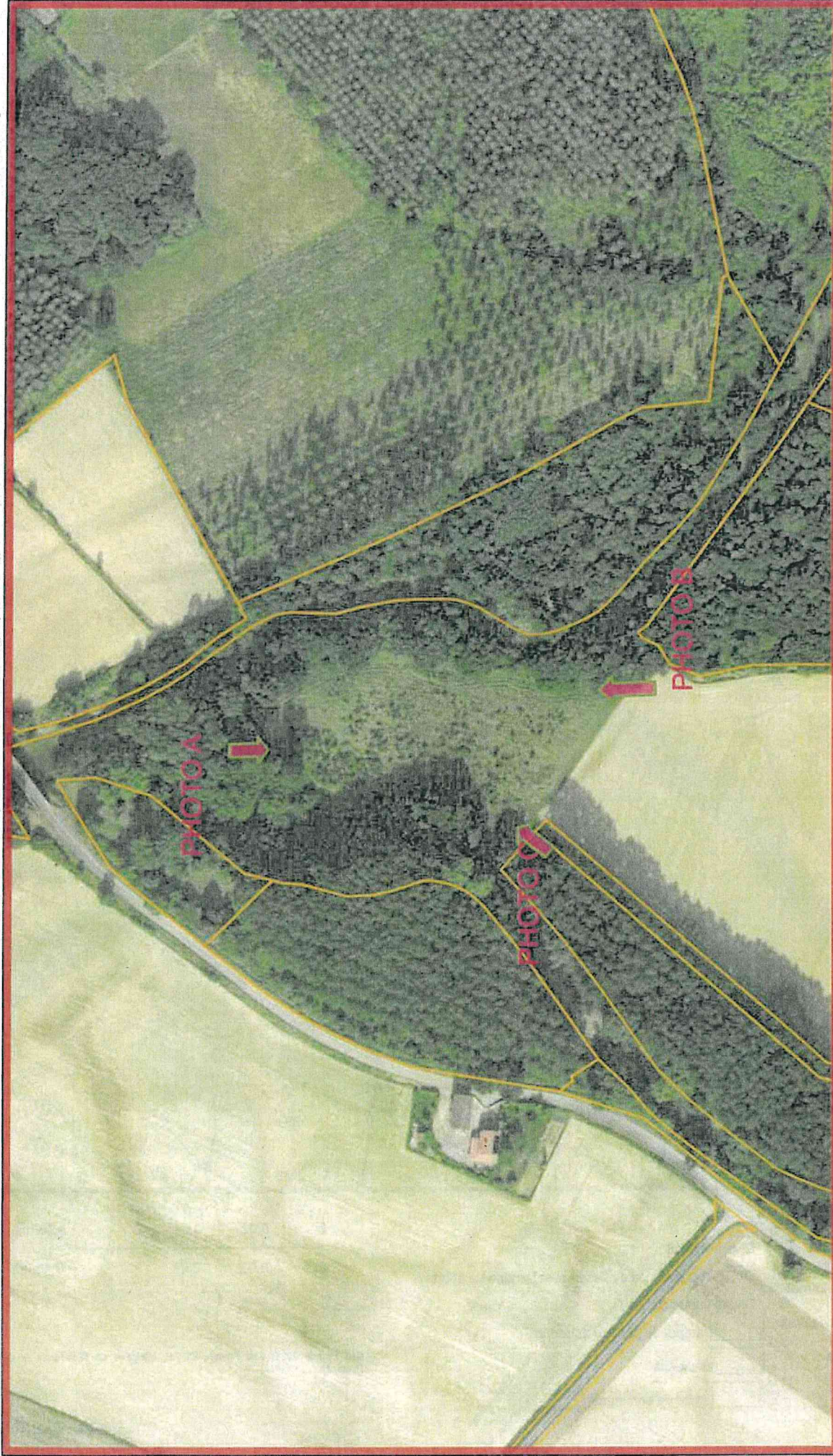

mai 17, 2022

Override 1

Matrice cadastrale 2019

Contour Propriété

1:2 400

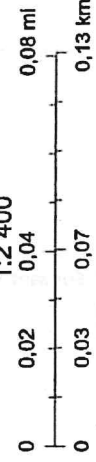

Esri France 2021; IGN - Esri France 2022

**Planche photographique par T.BORDERE au 16/05/22 Dossier IND DUTREUILH Commune de
CASTELSARRASIN (40)**

Prise de vue A

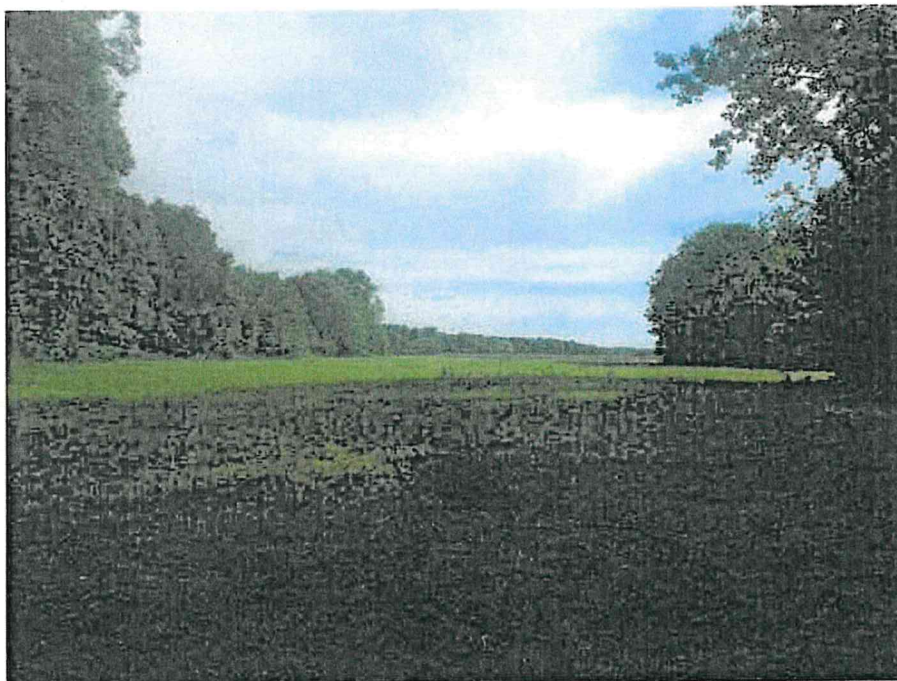

Prise de vue B



